



**CLUB D'EDUCATION  
CANINE  
LIERCOURT**

**\* EDUCATION \***

**\* AGILITY \***

**\* OBEISSANCE \***

2  
0  
2  
3

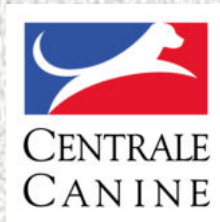
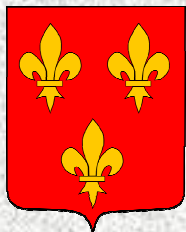

# L'EQUIPE - EDUCANIS

## Président:

Mr Yvon DEMEESTER

## Vice Président:

Mr Pascal MAGNIER

## Secrétaire:

Melle Amandine WIDHEM

## Trésorier:

Mr Lionel BORDAS

## Membres:

Mme Marie-Josée  
LAPOSTOLLE

-

Mme Isabelle  
HUBAULT

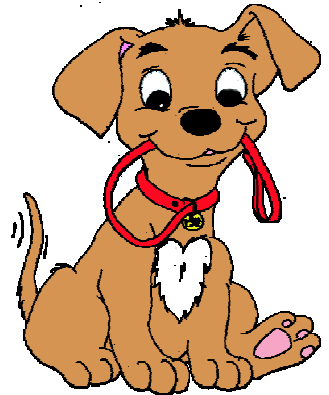

# A L'EAU TOUTOU C'OUAF

## Le salon de toilettage mobile



accueillera le temps d'un toilettage votre compagnon à 4 pattes.

Je sillonne les routes dans un rayon de 30 km autour de  
Longpré les Corps Saints.

Pour vous pas de soucis de déplacement  
ni de stress pour votre compagnon,

je viens à vous et serai heureuse de vous accueillir dans mon camion.

Pour plus de renseignements (prestations, tarifs, horaires...)

n'hésitez pas à me rejoindre sur ma page facebook

@cleautoutoucouaf



**Contactez-moi !**

**07 81 56 00 48**

**cleautoutoucouaf80@gmail.com**

N° Siret : 83165254000012

Ne pas jeter sur la voie publique

Telepressmedia.fr 03 22 24 24 34





**MÉCA' NOËL**

**Mécanique automobile  
à domicile**

**Tel : 06 37 39 16 65**

**e-mail : mecanoel@gmx.fr**

**Siret : 751 407 693 00025**



**Le Vice Président :**

**Pascal**

**avec**

**Jade & Océane**



**03 22 24 43 93**

**43 route Nationale 80690 Ailly-le-Haut-Clocher**



Matériaux  
Bricolage  
Electroménager  
Motoculture

**Service installation chauffage, électricité et sanitaire**

3 Place du 8 mai 1945 - 80270 **AIRAINES**

Tél. 03 22 29 40 01

[www.bully-installation.fr](http://www.bully-installation.fr)

*La Pointe d'Ailly*  
ENDIVES DE FRANCE



Sarl de la Pointe d'Ailly  
*Producteur - Vendeur*

6 Chemin du Pré Pillard - 80690 Ailly le Haut Clocher  
03 22 28 08 94 - [POINTE-DAILLY@wanadoo.fr](mailto:POINTE-DAILLY@wanadoo.fr)



**Le Président: Yvon avec Patton**



**Trophée Challenge  
SAPHIR**

**Obéissance Classe II**

BÂTISSONS ENSEMBLE VOS ENVIES !



**ABJ**

**CONSTRUCTIONS**

*Votre Constructeur  
de maisons individuelles*

des projets sur mesure, adaptés  
à vos besoins et à vos envies.

*Traditionnelles ou ossatures bois.*

Contactez-nous :

[www.abjconstructions.fr](http://www.abjconstructions.fr)

 **03.22.90.06.90**

dans notre agence d'**HORNOY-LE-BOURG**

Constructeur réglementé par un CCMI, encadré par la LOI de 1990.



# OBEISSANCE

## *Présentation de la discipline*

L'Obéissance a pour objectif de permettre à tout propriétaire de chiens de mieux comprendre et de communiquer avec lui, au travers d'exercices simples, sans contrainte et accessibles à tous, afin de vivre en totale complicité avec son compagnon.

Le chien doit montrer, au travail, sa disponibilité, sa souplesse à obéir aux commandements, son enthousiasme et sa rapidité dans l'exécution; et l'on doit toujours voir une équipe gaie, unie et harmonieuse.

Elle est articulée sur quatre niveaux de progression :

- Le brevet, pour les chiens débutants.
- Classe I, classe II, classe III internationale, gérée par la FCI.

L'Obéissance peut-être pratiquée par toute personne possédant un chien sociable, quelle que soit sa race ou ses origines. Elle révèle la complicité du chien avec son maître et met en valeur ses qualités naturelles. La plupart des races canines y ont accès, l'âge des chiens pour la présentation est de 12 mois.

Elle est ouverte aux chiens inscrits au " Livre des Origines Français ", et par dérogation du conseil d'administration de la S.C.C. aux chiens non L.O.F. Elle est enseignée dans les clubs canins rattachés aux Sociétés Canines Régionales.

Tous les exercices du programme des concours d'Obéissance sont réalisés naturellement par le chien dans la vie de tous les jours, il s'assoit, se couche, se lève, se porte en avant, trouve un objet etc... de manière innée et quand bon lui semble !

La difficulté pour le maître sera de les lui faire faire sur ordre ou commandement en fonction du programme. Le Championnat et Coupe de France sont disputés chaque année. La sélection se fait au moyen de sélectifs pour départager les meilleurs chiens qui iront à la Coupe de France. Une sélection des meilleurs chiens participera au Championnat d'Europe ou du Monde qui est organisé chaque année dans un des pays affilié à la F.C.I.

L'obéissance internationale se différencie d'autres disciplines par l'introduction de qualificatifs : Excellent, Très, Bon, Bon, Suffisant, qui correspondent à une fourchette de points. La notion du qualificatif a la particularité de sensibiliser le spectateur sans qu'il soit connaisseur des règles.





**FONTAINE  
MAC-7500**



**OSMOSEUR  
PREMIER RO**



**PREMIER + MAXI BI-BLOC**



# AQUASOM

**CONCESSIONNAIRE EXCLUSIF  
DANS VOTRE RÉGION  
DEPUIS 1986**

**ADOUCCISSEURS D'EAU  
SANS ÉLECTRICITÉ  
SANS ÉLECTRONIQUE  
EAU DE BOISSON**



**7 BIS, RUE CHEVALIER DE LA BARRE  
80210 FEUQUIÈRES-EN-VIMEU  
Tél 03 22 30 05 28**

## LES ACTIVITES DU CLUB

Le club vous propose différentes activités

- l'éducation du chiot
- L'éducation standard et familial
  - L'Agility de loisir
  - L'Agility de compétition
  - L'Obéissance de loisir
- L'Obéissance de compétition

Nous Sommes ouvert le Samedi

Le Matin De 10h à 11h et 11h15 à 12h15

L'Après midi de 14h à 17h30

Pour plus de renseignement vous pouvez  
nous contacter au

**06 85 56 35 35**

N'hésitez pas à consulter notre site

<http://educanis.e-monsite.com/>



COTÉ POSES

MENUISERIES

FERMETURES

ISOLATION

BARDAGE

STORES

06.33.09.14.88

WWW.COTEPOSE.COM

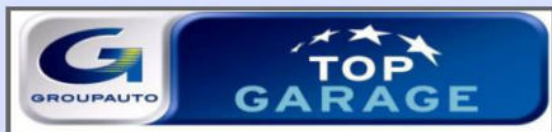

**Garage  
des Arènes**

- Mécanique toutes marques
- Climatisation, pare brise
- Carrosserie, peinture
- Diagnostic
- Pneumatique, vente VO VN
- Réparation
- Entretien
- Vidange

Lundi: 9h00 - 12h00 / 14h00 - 18h00

Mardi au vendredi : 8h00 - 12h00 / 14h00 - 18h00

Samedi : 8h30 - 12h00

Route d'abbeville

80270 Airaines

TEL : 03.22.29.40.66

FAX : 03.22.24.43.57

Mail : arenes.garage@wanadoo.fr



**GARANTIE  
CONSTRUCTEUR  
PRÉSERVÉE !**

# VECHART

Votre spécialiste du chauffage !

Depuis 1986



Energies  
Renouvelables



Plomberie  
& Chauffage



Installation  
Maintenance  
Entretien  
Dépannage



Ravalement



Climatisation &  
Pompe à chaleur

**INSTALLATION, ENTRETIEN ET DÉPANNAGE** Chauffage toutes Énergies.

• Gaz • Fioul • Pompe à chaleur • Bois • Solaire • Granulé • Traitement de l'eau (adoucisseur, anti-tartre)



**POMPE  
À CHALEUR**



**CHAUDIÈRE  
À GRANULÉS**

**VOUS VOUS CHAUFFEZ AU FIOUL ?**

**PASSEZ À LA POMPE À CHALEUR OU À LA CHAUDIÈRE À GRANULÉS**  
grâce à la Prime Coup de Boost Fioul  
cumulable avec l'aide Ma Prime Renov\*

**FINANCEMENT  
à taux  
Zéro%<sup>\*\*</sup>**

\*\*Voir conditions en magasin.



**VIEHMANN**

**POMPE À CHALEUR**  
Jusqu'à **10 200€**  
déduit du devis et de votre facture.

**CHAUDIÈRE À GRANULÉS**  
Jusqu'à **16 200€**  
déduit du devis et de votre facture.



MaPrimeRénov'

MaPrimeRénov' aide vous rénover votre logement.



Les certificats  
D'ÉCONOMIES  
D'ÉNERGIE

\*sous conditions de ressources, voir les modalités avec le technicien.



**VECHART**

Chaussée d'Abbeville  
Z.A des Arènes  
80270 AIRAINES  
(à côté de Carrefour Market)

**03 22 29 94 17**

contact@vechart.net  
www.vechart.net

DÉPLACEMENT DANS TOUT LE DÉPARTEMENT

**VECHART**  
gaz dépannage

44 rue Diderot  
80090 AMIENS  
03 22 46 32 96



# Sté LEGAY

MAÇONNERIE - CARRELAGE  
AMENAGEMENT DE COUR  
PLÂTRERIE - ISOLATION



03 22 25 16 02

15, place du Maréchal Leclerc - 80140 OISEMONT - Port. : 06 736 25 736 - [legaymathieu@orange.fr](mailto:legaymathieu@orange.fr)



**La Secrétaire:**  
**Amandine avec Leïka**

# Thomas

Création  
Entretien de  
Parcs & Jardin  
Terrassement



**TELLIER**  
*Paysage*

# Mathieu



Aménagement  
de zones humides  
Fauchage  
Débroussaillage  
Entretien de bois

30 chemin de la Madelaine  
80120 RUE

Tél. : 03 22 29 08 68  
[www.tellierpaysage.com](http://www.tellierpaysage.com)



# AGILITY



## **Une histoire qui commença en 1988...**

Créée par des passionnés pour offrir à tout propriétaire de chien un choix nouveau dans le panel des disciplines sportives ouvertes aux canidés, l'agility est un sport à part entière où maître et chien évoluent en toute complicité sur des parcours d'obstacles élaborés, réfléchis. Ces épreuves sont mises en place par des juges de la discipline, selon un règlement établi par la Fédération Cynologique Internationale (FCI), adapté aux spécificités de chaque pays.

L'Agility en France, c'est environ 8000 licenciés, 500 concours par an, des championnats régionaux et nationaux en individuels ou par équipes, et une Équipe de France qui représente le pays au championnat du monde.

## **L'agility, c'est bouger autrement avec son chien**

Un jeu complice où maître et chien sont associés pour arriver au bout du parcours avec un minimum de pénalités dans un temps défini par le juge. N'utilisant que sa voix et sa gestuelle, sans laisse ni collier.

Discipline ludique par excellence dont la base reste une éducation du maître et du chien. L'agility est ouverte à toutes et tous sans âge limite. L'agility, c'est un jeu d'adresse qui allie éducation, complicité, vélocité avec comme tous les jeux sportifs quelques règles. L'agility, c'est se maintenir en forme, c'est faire des rencontres toute l'année sur des terrains.

*Petits et grands*

*Qu'il s'agisse du maître ou du chien*

*L'agility est un sport pour tous*

**Julien Travet**  
**COUVREUR-ZINGUEUR**  
Nettoyage et démoussage

9 Rue Principale  
80140 EPAUMESNIL  
07 78 68 19 69

E-mail: [Julien.Travet@laposte.net](mailto:Julien.Travet@laposte.net)

N°SIRET:81324313600013



**Sylvie Monitrice avec Nilya**





**MJ AUTO**

impasse du prieure  
80270 LALEU

Travet mickael

06.03.72.21.60

reparation entretien vente  
mjauto80@hotmail.com  
siren 949 909 436



SCEA PISCICULTURE D'AIRAINES

**SCEA**  
**PISCICULTURE D'AIRAINES**

Truite Arc-en-Ciel, Truite Fario, Saumon de Fontaine

Vente en Gros - Demi-Gros  
Société de Pêche



Route de Longpré - 80270 AIRAINES

Tél : 03 22 29 05 16 - 06 75 99 01 61

# EDUCATION



POUR VOTRE  
HABITAT

CHOISISSEZ UN  
FABRICANT

PROXIMITÉ & EXPÉRIENCE  
1 SEUL INTERLOCUTEUR !



Nos conseillers vous accueillent  
6 jours / 7 du lundi au samedi  
dans nos 4 Agences  
ou se déplacent  
sur rendez-vous à votre domicile.



[www.selectfermetures.com](http://www.selectfermetures.com)

Fenêtres • Portes  
Volets • Stores  
Portes blindées  
Portails • Clôtures  
Bardage : isolation  
par l'extérieur



VERANDA  
6000 x 5000 mm  
Chêne 7 ans + Alu cathodique  
Chêne 10 ans + Alu cathodique  
Chêne 15 ans + Alu cathodique  
Chêne 20 ans + Alu cathodique

ALUCREA

La véranda !

[www.alucrea.fr](http://www.alucrea.fr)

~ votre veranda  
9900€  
posée !!!

Vérandas extension  
Vérandas de piscine  
Vérandas style atelier  
Préaux • Pergolas  
Kiosques • Stores  
Volets roulants

CONCEPTION, RÉALISATION ET INSTALLATION PAR NOS ÉQUIPES

Agence de la Baie de Somme  
**ABBEVILLE**  
UNITÉ DE PRODUCTION & SHOW ROOM  
29 Rue Jean Moulin - 80580 PONT-RÉMY  
03 22 23 80 80

Agence de la Côte d'Opale Sud  
**BERCK SUR MER**  
292 Rue de l'Impératrice  
62600 BERCK SUR MER  
03 21 09 16 20

Agence de la Côte d'Opale  
**BOULOGNE SUR MER**  
213 Rue Nationale  
62200 BOULOGNE SUR MER  
03 21 32 54 95

Agence du Ternois  
**SAINT POL SUR TERNOIS - HESDIN**  
CENTRE DE POSE & SHOW ROOM  
8 Route Nationale - 62130 HUMIÈRES  
03 21 47 34 00



# Groupama

la vraie vie s'assure ici



Âge du chien à la souscription

Cas Couverts

### Garanties Assurance chien (Par animal assuré)

Frais médicaux

Frais chirurgicaux

Frais d'euthanasie

Frais d'incinération / inhumation

Visite suivie médical

Vaccin

Assistance

### Spécificités du contrat assurance chien

Plafond annuel de remboursement

Franchise sur frais médicaux et chirurgicaux

Délais de carence sur le vaccin

Délais de carence sur visite de suivi médical

Délais de carence sur frais médicaux

Délais de carence sur frais chirurgicaux

### Essentielle

A partir de 2 mois		A partir de 2 mois	
Maladie	Accident	Maladie	Accident
x	<input checked="" type="checkbox"/>	x	<input checked="" type="checkbox"/>
x	<input checked="" type="checkbox"/>		<input checked="" type="checkbox"/>
x	100 €	x	100 €
x	100 €	x	100 €
	x		30 €
	x		<input checked="" type="checkbox"/>
	200€ / an		200€ / an
	2 000 €		2 000 €
30% de la dépense	min	30% de la dépense	min
30 € / max 200 €		30 € / max 200 €	
x		Aucun	
	x	45 jours	
x	15 jours	x	15 jours
x	15 jours	120 jours	15 jours

### Confort

A partir de 2 mois		A partir de 2 mois	
Maladie	Accident	Maladie	Accident
x	<input checked="" type="checkbox"/>		<input checked="" type="checkbox"/>
	<input checked="" type="checkbox"/>		
x	100 €	x	100 €
x	100 €	x	100 €
	30 €		30 €
	<input checked="" type="checkbox"/>		<input checked="" type="checkbox"/>
	200€ / an		200€ / an
	2 000 €		2 000 €
30% de la dépense	min	30% de la dépense	min
30 € / max 200 €		30 € / max 200 €	
		Aucun	
	x	45 jours	
	15 jours	x	15 jours
	15 jours	120 jours	15 jours

### Intégrale

A partir de 2 mois		A partir de 2 mois	
Maladie	Accident	Maladie	Accident
	<input checked="" type="checkbox"/>		<input checked="" type="checkbox"/>
	<input checked="" type="checkbox"/>		<input checked="" type="checkbox"/>
x	100 €	x	100 €
x	100 €	x	100 €
	30 €		30 €
	<input checked="" type="checkbox"/>		<input checked="" type="checkbox"/>
	200€ / an		200€ / an
	2 000 €		2 000 €
30% de la dépense	min	30% de la dépense	min
30 € / max 200 €		30 € / max 200 €	
		Aucun	
	x	45 jours	
	15 jours	x	15 jours
	15 jours	120 jours	15 jours

# Entreprise **DOVERGNE**

**MENUISERIE** ALU/BOIS/PVC **ISOLATION**

**ELECTRICITÉ GÉNÉRALE**

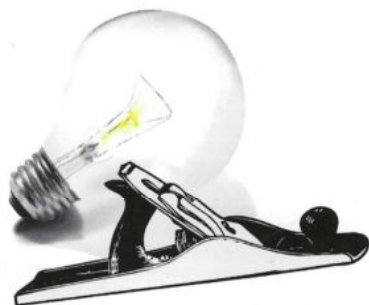

- Portail
- Store banne
- Volet roulant...

avec une gamme  
solaire sur l'ensemble  
des produits

Store banne



...les beaux jours arrivent,  
aménagez vos extérieurs !

Volets roulants  
électriques et solaires



Portail électrique



 **06.75.32.50.80**

# SHIATSU CANIN

BIEN-ÊTRE DU CHIEN



## Équilibrage énergétique

pour un mieux-être physique et mental  
du chien de compagnie ou de travail.



Consultations



Initiations



Formation au  
métier de praticien

Christian  
PEQUILLET  
06 80 17 96 68



Bray Shiatsu  
*l'expertise au service  
du bien-être*

Pascale  
PHILPOTT  
06 20 40 06 40

[www.brayshiatsu.com](http://www.brayshiatsu.com)

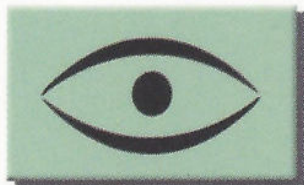

# Oisemont OPTIQUE

Sabine RIGOLLE-FACHON

*Opticien*

Centre Cal Intermarché 80140 Oisemont

03 22 23 69 25



*Télé Presse Média*  
03 22 24 24 34



Le Trésorier : Lionel avec Hugo

# AIRAINES AUTO-ÉCOLE

460301

Permis B - AAC



**Tél. 03 22 29 30 33  
06 11 268 268**

**19, Rue du Général Leclerc  
AIRAINES**



# HATTE

**Meubles Tables Chaises  
Fabricant Créateur depuis 1946**

**Scierie Bois au détail**

**[www.hatte-meubles.fr](http://www.hatte-meubles.fr)**

**80640 Tronchoy Tél: 03.22.90.61.32**





# Réussir autrement par l'alternance

Bac Pro

Services Aux Personnes

et

Aux Territoires

4ème / 3ème

d'orientation



Bourses et internat

## Maison Familiale Rurale de OISEMONT

03.22.25.12.50



Membre:  
Isabelle avec Max





## UN SAVOIR-FAIRE DEPUIS 4 GÉNÉRATIONS



1902  
Julien  
TRENCAERT



1935  
Michel  
SEILLIER



1963  
Frédéric  
SEILLIER



1999  
Frédéric  
SEILLIER

Il était une fois le gâteau battu... L'histoire du gâteau battu est ancienne. En 1653 l'antitôt nommé « Gasteau mollet » ou « Pain aux œufs » par les flamands, l'ancêtre du Battu était constitué des ingrédients actuels et avait déjà la spécificité de contenir une très forte proportion de jaunes d'œufs et de beurre.

Au XX<sup>e</sup> siècle l'identité picarde de ce gâteau s'affirme, il est enfin considéré comme spécialité régionale.

C'est en 1902 que Julienne TRENCAERT a élaboré sa propre recette qui reste dans la famille. **Frédéric SEILLIER** la quatrième génération pérennise la recette de son arrière-grand-mère.



Frédéric SEILLIER

**80** points de vente.

**Livraison possible** (sous conditions) dans les départements Somme, Aisne, Oise, Seine-Maritime et Pas-de-Calais.

**Visite du labo** sur rendez-vous.

**Dégustation** sur place.

Contactez-nous pour venir nous rendre visite...



161 rue Neuve 80490 Mérélessart  
Tél. : 03 22 28 61 45  
boulangerieseillier@orange.fr

[www.gateau-battu-seillier.fr](http://www.gateau-battu-seillier.fr)



**Pâtisserie Seillier**  
depuis 1902



100% fabrication Artisanale

Sans conservateur - Sans colorants - Sans arômes artificiels - Traçabilité des ingrédients

**Mérélessart (80)**  
**03 22 28 61 45**



# TILT

Charles DUCHAUSSOY

**Carrosserie  
Peinture**



## **Pare-Brise**

## **Rénovation phares**

## **Lustrage / Sablage**

**TEL: 06 45 31 40 34**

**Devis gratuit et prêt de voiture.**

*Ne laissez pas votre véhicule perdre de sa valeur.  
Contactez nous et repartez avec le sourire !*



16 rue de Oisemont - 80140 **ST MAXENT**

# OT PEINTURE

80580 PONT REMY

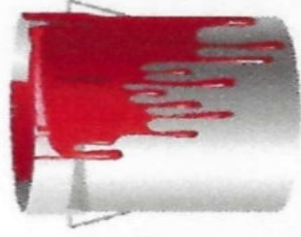

**Olivier TEMPIER**



[www.facebook.com/oliviertempierOTPeinture](http://www.facebook.com/oliviertempierOTPeinture)

- Peinture · Vitrierie · Façade
- Revêtement sols et murs · Papier peint
- Pose de placo plâtre · Parquet flottant

**06.75.45.51.61**

# OBEISSANCE



Cav Allery

*Vous accueille dans leur structure pour chevaux et poneys*

Écurie 06 13 30 17 08 / 06 11 99 23 56 Pension

2022

**FERMÉ  
LE LUNDI**

**EUROTYRE**  
PNEUS ET SERVICES

Zone artisanale - Route d'Abbeville - PARKING   
80270 AIRAINES - Tél. 03 64 24 40 09 - [centreatofa@yahoo.fr](mailto:centreatofa@yahoo.fr)

Du mardi au vendredi: 9h00 à 12h00 14h00 à 18h00 et le samedi 9h00 à 12h00 14h00 à 17h00.

PNEUS  
À PARTIR DE



€<sup>(1)</sup>  
**39**  
TTC

Sécurité contrôlée.  
**ROULEZ DES  
MÉCANIQUES!**

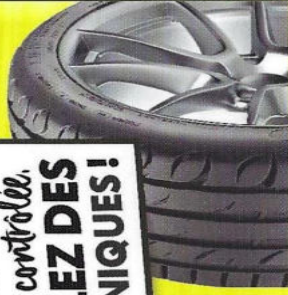

*Jours de fermeture*

*Mardi & Jeudi*

 Au coin de la Baie à Grand-Laviers

*22, route du Cratoy - 80132 Grand-Laviers*

*Au Coin de la Baie*

*Restaurant / Epicerie fine*

*03.22.29.48.15 & 06.13.82.68.86*

*[aucoindelabaie@orange.fr](mailto:aucoindelabaie@orange.fr)*



# T.S. Informatique

Ramos Lévy

Dépannage-Assistance Informatique

Téléphonie d'entreprise

Réparation tablette  
et mobile

19, Av du Général Leclerc  
80270 Airaines  
Port : 06 19 59 65 46  
Tél/Fax : 09 81 21 10 60

iramostech@gmail.com

WWW.TECHSERVINFO.FR

Philippe  
&  
Lilou



**Professionnels :**  
une étude adaptée à vos  
besoins...



**Particuliers :**  
une gamme de forfaits pour  
toutes les situations...

Prenez-le en photo pour  
voir notre site!

# BOUCHERIE - CHARCUTERIE - TRAITEUR



Mardi au Samedi  
8h à 19h30  
Dimanche  
8h à 12h30  
Fermé le Lundi

Tél. : 03 22 29 40 30

5 rue Aristide-Briand  
**80270 AIRAINES**

*José & Annick*



Buffet, Mariage,  
Communion,  
Cocktail, Lunch...

*Devis gratuit*

Tél. : 03 22 29 40 30

 [boucheriepegard@msn.com](mailto:boucheriepegard@msn.com)  
**EURL Maison Pégard**



# vénus coiffure

MASCULIN - FEMININ  
**03 22 29 41 39**

Du mardi au vendredi  
de 8h30 à 12h et de 14h à 19h  
Samedi : 8h - 12h et de 13h30 à 18h  
Fermé le lundi

**24, rue Aristide Briand - 80270 Airaines**



**Membre: Marie Josée  
Avec Isko & Ulkan**



# Les Jardins de Yann

Création et Aménagement paysager

📍 80690 Ailly le Haut Clocher

☎ 06 20 33 86 38 ✉ [yann.ribeiro@orange.fr](mailto:yann.ribeiro@orange.fr)

- Création et Aménagement Paysager

- Clôture

- Terrasse

- Maçonnerie Paysagère

- Entretien des Espaces Verts

# Vente à la ferme BILLET BAUSSART

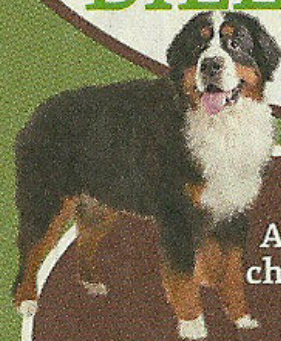

Alimentation  
chiens et chats.

Blé, maïs, nourriture  
composée, etc...

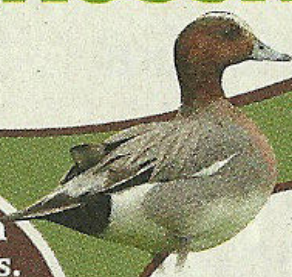

À CHAQUE  
ANIMAL SON  
ALIMENTATION

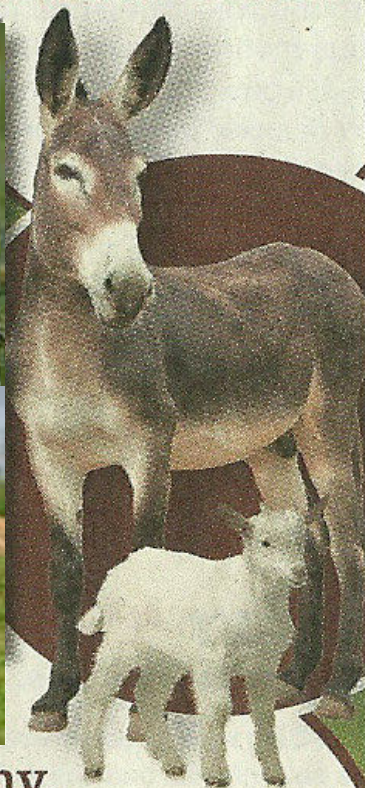

9 Rue de Buigny,  
AILLY-LE-HAUT-CLOCHER

06 83 18 21 35 



L'équipe Educanis  
vous invite à leur



# CONCOURS D'AGILITY

Le 01 MAI 2023

Buvette

Restauration

Sur place

Entrée  
&  
parking gratuit

**Juge: Mr Guillaume DUBLANCHE**

Renseignement Tel: 06 85 56 35 35

Mail: [educanis.80@gmail.com](mailto:educanis.80@gmail.com)



CENTRALE  
CANINE

Le terrain est situé  
A Côté de L'Étang communal de LIERCOURT 80580  
Coordonnées GPS: 50.043433, 1.902675  
50°02'36,4" N - 1°54'09,6" E

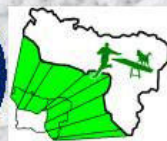

# **SALON CHRI'STYLE**

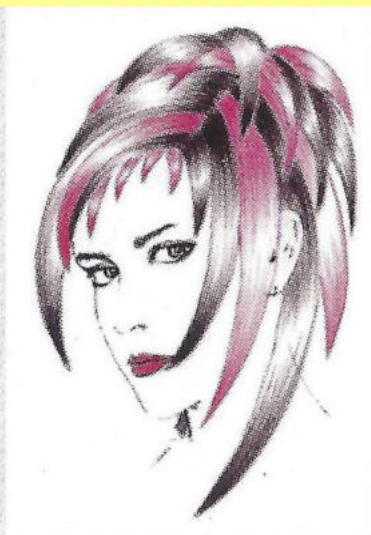

7 Rue du Général De Gaulle

801140 OISEMONT

03 22 28 60 07

**Produits: WELLA**

**Epilations Visage**

Ouverture

Lundi de 9h à 12h

Mardi et Jeudi de 8h30 à 18h30

Le Vendredi de 8h30 à 19h30

Le Samedi de 8 à 16h

Fermé Mercredi

SIRET: 381 804 095 00010

# **AGILITY**



# PLAN D'ACCÈS

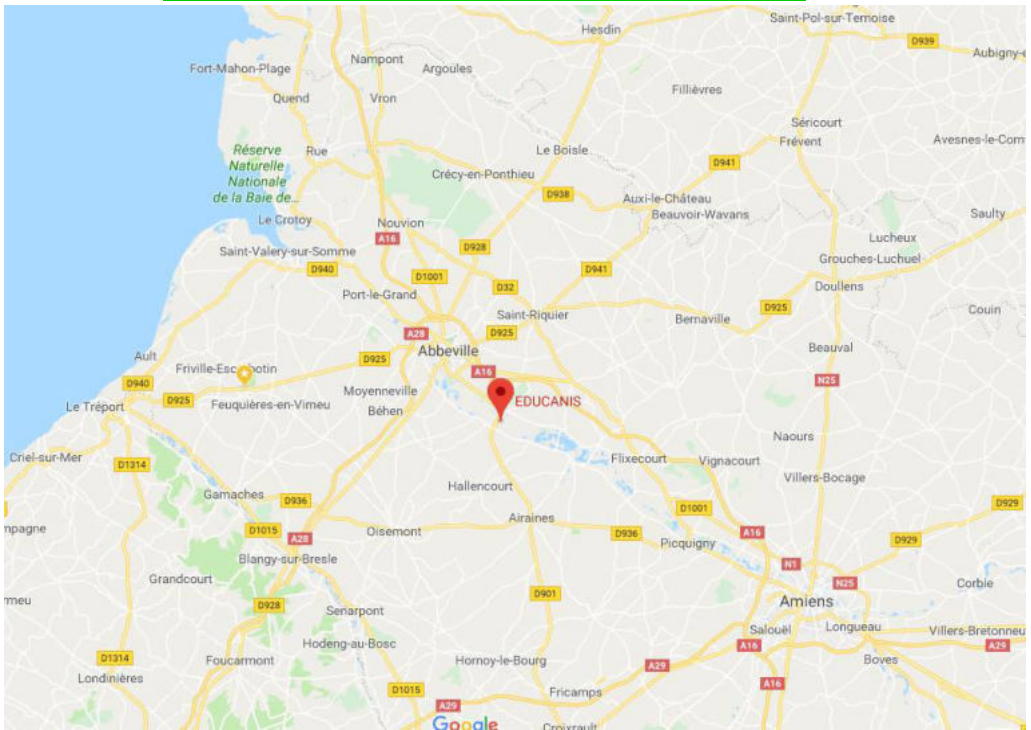

**MATTHYS<sup>SAS</sup>**  
*Passion Animale*

ZI les Quarante  
80140 OISEMONT  
**03 22 29 85 75**

et  *Côté Jardin*

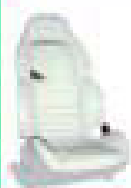

# SELLERIE DU NORD

*Sellerie auto, moto, camping-car*  
*Ameublement capote et ciel de toit*  
*Réparation tous types de sièges :*  
*cuir, skaï, alcantara et tissu*



Avant

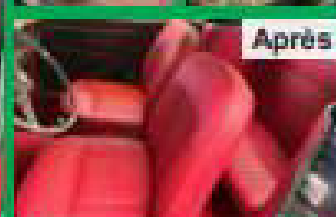

Après

3 rue Jules Verne **AIRAINES**

DEVIS GRATUIT

**03 22 29 06 07**



@sellerie\_du\_nord

selleriedunord@wanadoo.fr

www.sellerie-du-nord.fr



**GPG 16**  
Stèle L22  
Granit Himalaya Orange  
Hauf L83



**GPG 269/1**  
Stèle T03  
Granit Viscose White  
et Indes Dark  
Hauf L87



**GPG 426**  
Stèle K26  
Granit Viscose White  
et Noir Fir  
Hauf L80



**GPG 442/N**  
Stèle K42  
Granit Steel Grey  
et Noir Fir  
Lanterne A387

*Ensemble,  
au service des familles*



**GPG 114/B**  
Stèle T03  
Granit Visage Blue  
Hauf L48  
Vase A305



*"Au service des familles depuis 1991"*



**GPG 288/W**  
Stèle R88  
Granit Visage Blue  
et Viscose White  
Hauf S28



**GPG 246**  
Stèle R46  
Granit Indes Dark  
Hauf L87  
Vase A336



**GPG 160**  
Stèle T07  
Granit Himalaya Orange  
Hauf L48  
Jardinière A330



**Permanence décès**  
**24h/24 - 7j/7**

**03 22 31 20 45**  
(numéro général)

[www.pfhannedouche.fr](http://www.pfhannedouche.fr)

**Organisation d'obsèques - Marbrerie - Construction de caveaux**  
**Gravures - Crémation - Contrats obsèques**

104 Avenue de la Chapelle **ABBEVILLE** SIRET 382 595 544 000 26 - Hab. n° 209580

495 Allée des Salicornes **ST VALERY SUR SOMME** SIRET 382 595 544 000 75 - Hab. n° 209265

16 Rue des Corderies **CAYEUX SUR MER** SIRET 387 895 980 000 28 - Hab. n° 2180320

24 Route de Paris **SOREL EN VIMEU** SIRET 382 595 544 000 59 - Hab. n° 2092725

4 Rue Alphonse et Marcel **DEPARIS EU** SIRET 382 595 544 000 10 - Hab. n° 1776275

EDUCANIS

CONCOURS  
D'OBEISSANCE  
LE 16 & 17  
Septembre 2023



**CHAMPIONNAT  
TERRITORIAL  
NORD de la PICARDIE**

**CSAU  
Brevet  
Classe 1,2,3**

Entrée &  
Parking  
Gratuit  
Buvette &  
Restauration  
Sur Place

Challenge  
**SAPHIR**  
en Classe II



**Juge: Mme Brigitte CLERQUIN**

Renseignement Tel: 06 85 56 35 35

Mail: [educanis.80@gmail.com](mailto:educanis.80@gmail.com)



Le terrain est situé  
A Coté de L'Etang communal de LIERCOURT 80580  
Coordonnées GPS: 50.043433, 1.902675  
50°02'36,4" N - 1°54'09,6" E

